

EXP  **'92** 
SEVILLA **LA EXPOSICIÓN**



UN ÉXITO DE TODOS
del Sueño a la Realidad

EXPOSICIÓN CONMEMORATIVA **XXV** ANIVERSARIO

Organizadores

ASOCIACIÓN
LEGADO

exposevilla



pabellón
de la
navegación



Empresa Pública de Gestión de Activos, S.A.
CONSEJERÍA DE HACIENDA Y ADMINISTRACIÓN PÚBLICA



COAS

COLEGIO OFICIAL DE ARQUITECTOS DE SEVILLA

Comisaría

José Ramón López González
Licenciado en Historia del Arte

Rafael Ruiz Gil
Arquitecto y Máster en Arquitectura y Patrimonio Histórico

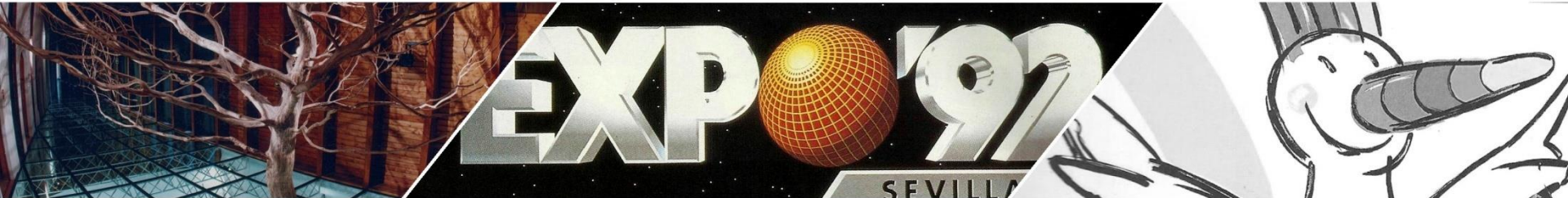

Iniciativa

- Iniciativa ciudadana.
- Un proyecto desde y para la sociedad civil.
- Entidades y empresas que se suman o apoyan la iniciativa.



El proyecto

- Antecedentes: La exposición del XX aniversario.
- Más de dos años de trabajo e investigación.
- Una exposición concebida con idea de futuro.



Objetivos

- Abarcar toda historia y aspectos de EXPO'92.
- Presentar una exposición de gran calidad museográfica.
- Recuperación y exhibición de piezas originales e inéditas.



Fondos

- Colección de EPGASA.
- Colaboración con entidades nacionales e internacionales.
- Colecciones privadas.



Lema

UN ÉXITO DE TODOS
del Sueño a la Realidad



Participación

- Llamamiento a la participación.
- Participación ciudadana en los contenidos.
- Testimonios, recuerdos...



Lugar y tiempo

- Pabellón de la Navegación
- Inauguración: 20 de abril de 2017
- Clausura: 12 de octubre de 2017
- Duración: 176 días
- Días de apertura: De lunes a domingo
- Horario: 11:00 a 20:30h.



Recursos

- Sup. expositiva interior: 1.450 m²
- Sup. expositiva exterior: 1.600 m²
- Presupuesto: 190.000,00 €
- Estimación visitas: 80.000 personas.



Tarifas

- Tarifa General: 3,00€
- Tarifa Reducida y Grupos*: 2,00€
- Tarifa Grupos Escolares: 1,50€

Gratis menores de 5 años con acompañamiento de adultos (excepto grupos escolares), responsable de grupos, acompañantes de personas dependientes con discapacidad. Promociones no acumulables.

*Reducción para: Estudiantes, mayores de 65, menores de 14, personas en situación de desempleo, personas con discapacidad acreditada, familias numerosas, poseedores del pase de temporada de EXPO'92 y trabajadores y trabajadoras de EXPO'92 con acreditación, grupos concertados de 20 o más personas



Actividades

Ciclo de conferencias y mesas redondas

“La EXPO de las Personas”



La Exposición

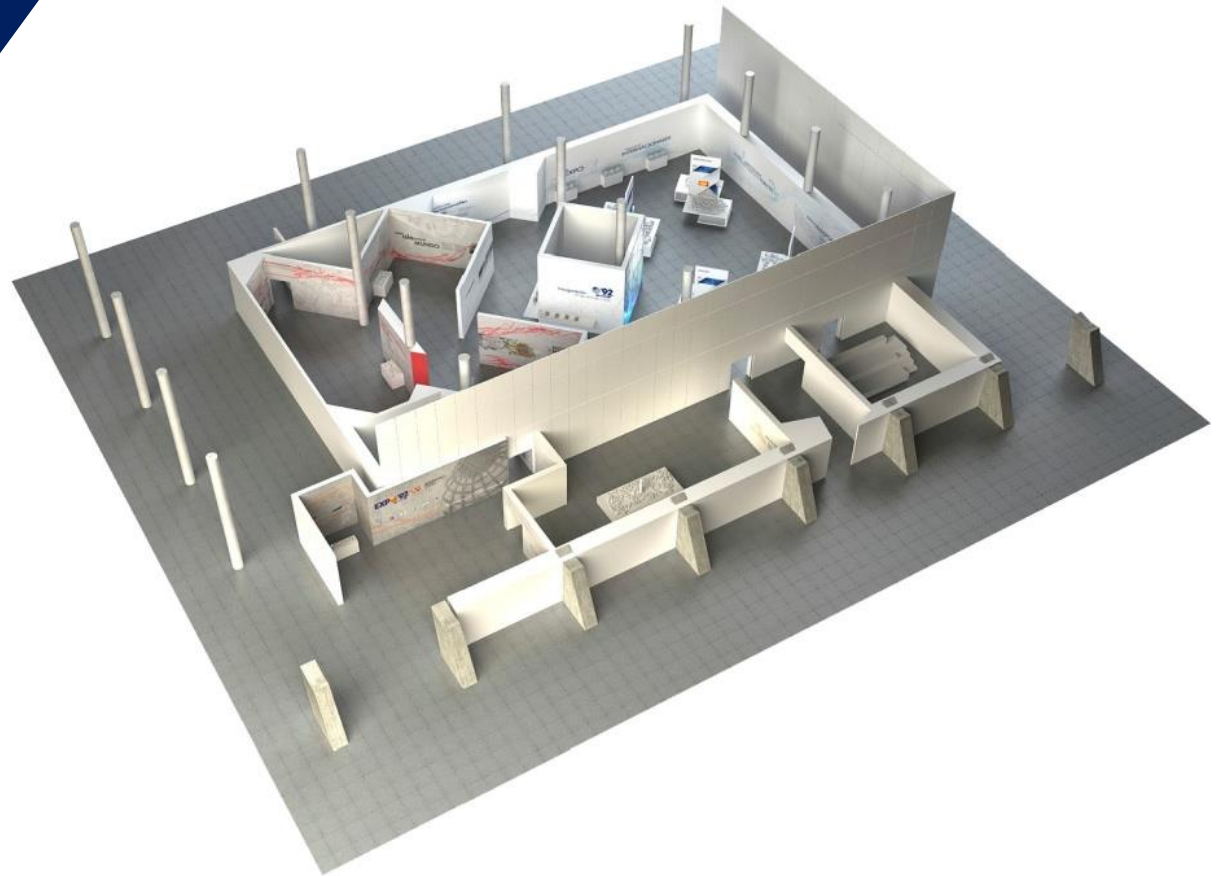

Organización



Zonificación Temática y Recursos Expositivos

- Acceso, Recepción y Control
- Bloque Temático A
Del Dicho al Hecho
- Bloque Temático B
Un Éxito de Todos
- Bloque Temático C
¿Y Ahora Qué?
- Bloque Temático D
Mirando al Futuro. Proyectos
- Sala VIP
- Líneas de flujo

Infografías



EXP 92

ANIVERSARIO 1992-2017
RESPONTE

ORGANIZADORES

Comité Organizador de Eventos de Avance
SPCASA
Asociación Española de Espas Sociales
Asociación de Hospitales

COLABORADORES

Comisión Organizadora de Utilización de Espas
Asociación Española de Arquitectos
Comisión Organizadora de Espas Sociales
Comisión Organizadora de Espas Sociales



UN ÉXITO DE TODOS
del Sueño



ARQUITECTO
Fernández Ordóñez
PROPUESTA A

una... IS... el
LUND

El R

Del al DICHO HECHO.

La exposición mereció el premio de la Asociación de Arquitectos de España en el mes de Mayo de 1976. A los pocos días los reyes de España, Juan Carlos I y Doña Sofía, al visitar el aeropuerto de Madrid, se comprometieron a realizar un estudio para establecer un estrecho contacto entre España y los Estados Unidos.

El 31 de Mayo de 1976, el mismo día que los reyes de España visitaron el aeropuerto de Santo Domingo, el monarca ofreció un discurso al presidente de los Estados Unidos y en el mismo se comprometió a organizar una "II Exposición Internacional de Arquitectura" como la llevada a cabo en Sevilla y Barcelona, para

importante viaje histórico puesto que por primera vez en la historia, unos monarcas españoles pisaban suelo americano. En agradecimiento al trato ofrecido al pueblo de Santo Domingo, el monarca ofreció un discurso al presidente de los Estados Unidos y en el mismo se comprometió a organizar una "II Exposición Internacional de Arquitectura" como la llevada a cabo en Sevilla y Barcelona, para





EL PUENTE
de la BARQUETA

Transformación de la
CIUDAD
Y el TERRITORIO



Los datos sobre el sector de educación en el mundo muestran un aumento constante en el número de estudiantes matriculados en el nivel superior, especialmente en Asia y América Latina. Este crecimiento se debe a la necesidad de mano de obra calificada para impulsar el desarrollo económico y social de las regiones.

ARQUITECTO

Fernández Ordóñez
PROPUESTA A

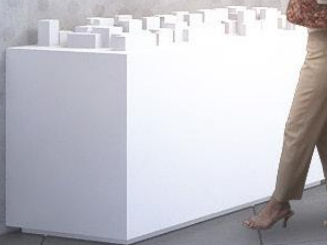

una isla para el
MUNDO

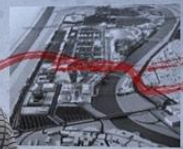

ARQUITECTO

Emilio Ambrogi
PROPUESTA

EL RECINTO

Inauguración
20 de abril de 1992



te
EXPO

IALES

LA EXPOSICIÓN
SINGU

Escaparate
DISEÑO

SINGULARIDADES

02

UNA EXPO SINGULAR

Pabellones Temáticos

ESPACIOS PÚBLICOS

03

ESPACIOS PÚBLICOS





ESPECTÁCULOS

05

ESPECTÁCULOS PÚBLICOS

OS PÚBLICOS



Medic

TRANSPORTES

06

Escoporate
DISEÑO

SINGULARIDADES

02

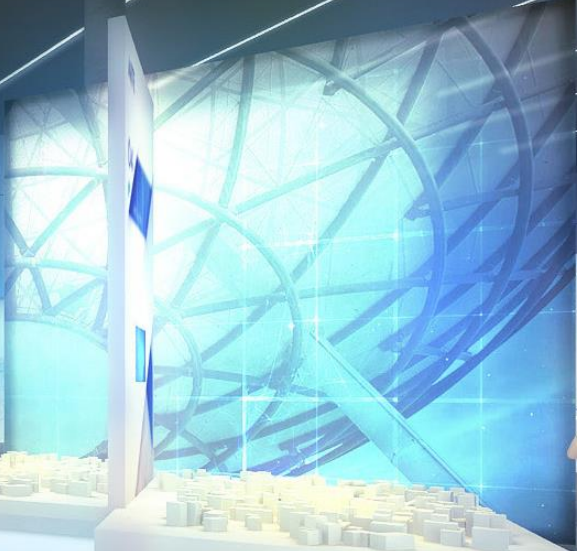

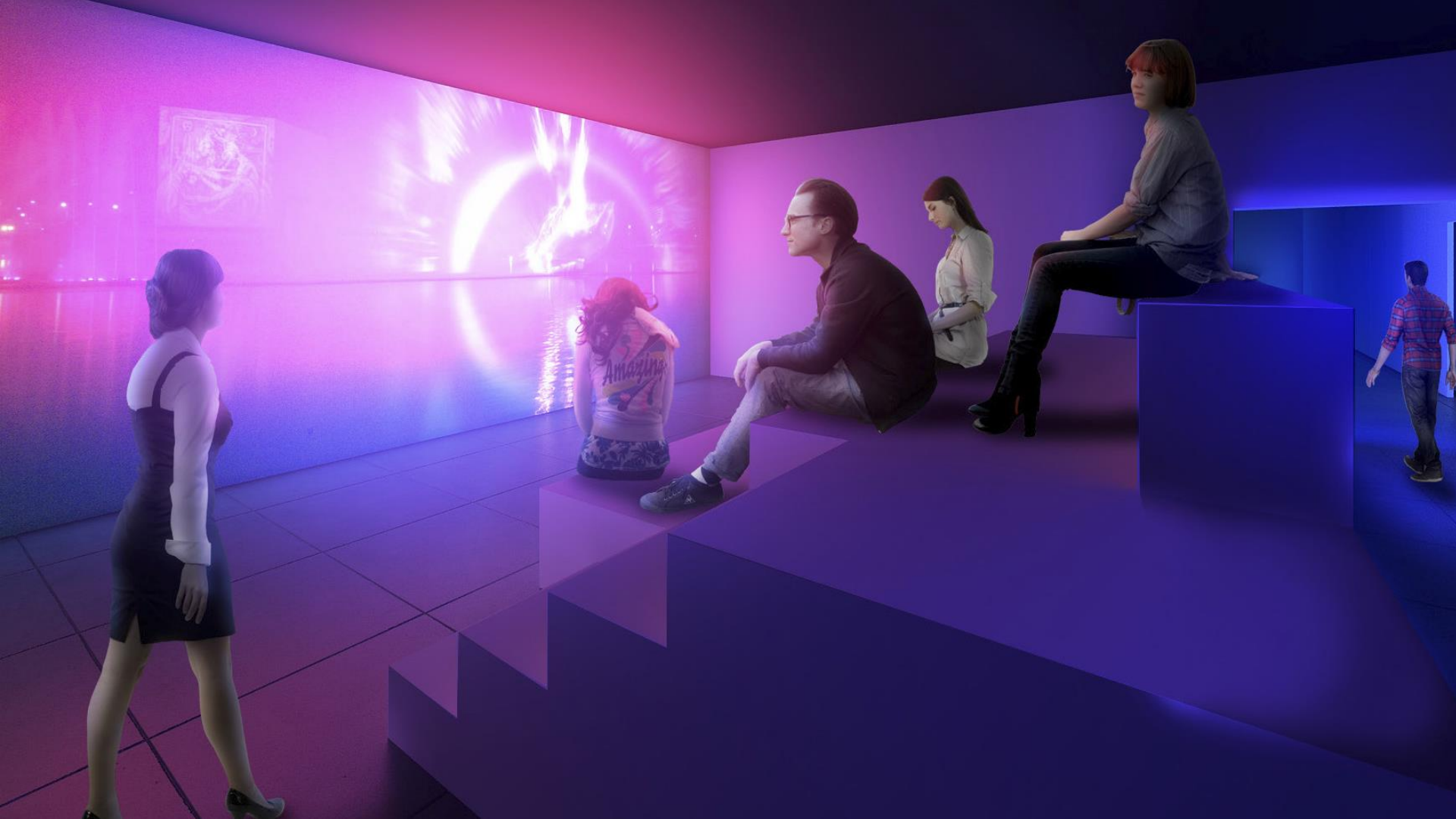



¿Qué queda... Sueño?



Cartuja Hoy

El Parque de la Cartuja es un espacio urbano de gran importancia para la ciudad de Sevilla. Su desarrollo ha sido el resultado de un proceso de planificación y gestión que ha permitido la creación de un espacio público de calidad y de alto nivel urbanístico. Este espacio es el resultado de un proceso de planificación y gestión que ha permitido la creación de un espacio público de calidad y de alto nivel urbanístico.



De Exposición
o Parque
C
Y T

Sevilla y
la plaza
de la
Catedral

Identidad gráfica

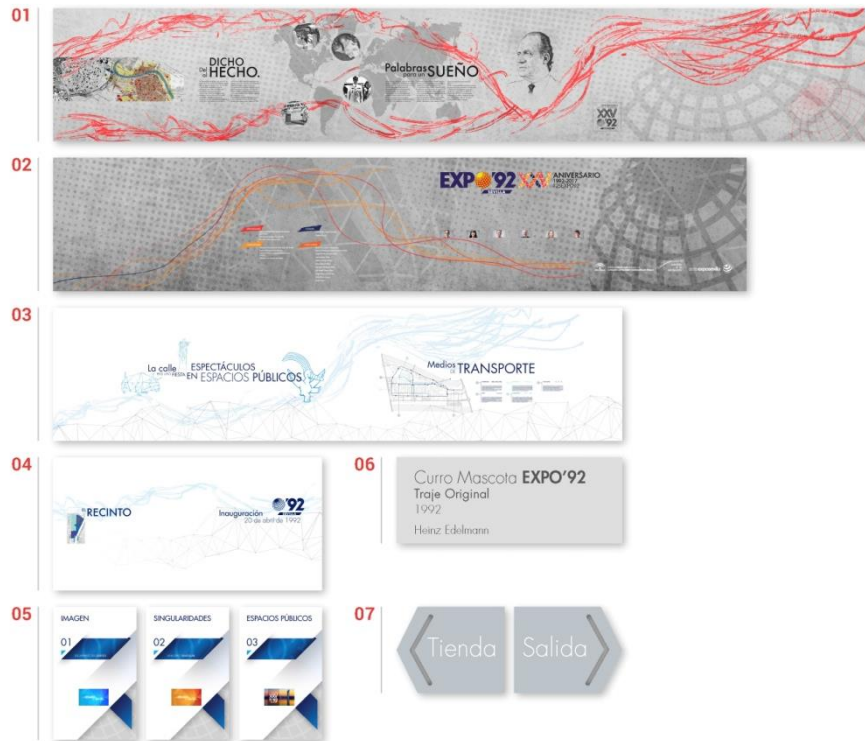

Producción

Diseño museográfico:



Colaboran en la producción:



Patrocinios

Colaboradores:

CAMINOS
ANDALUCÍA
CEUTA Y MELILLA



Colegio de Ingenieros de
Caminos, Canales y Puertos
Demarcación de Andalucía,
Ceuta y Melilla

GRUPO
Azvi //

Programación



Con el apoyo de:

NO8DO
AYUNTAMIENTO
DE SEVILLA

EXP '92 SEVILLA LA EXPOSICIÓN

Del 20 de abril al 12 de octubre de 2017

Pabellón de la Navegación



JUNTA DE ANDALUCÍA

Empresa Pública de Gestión de Activos, S.A.

CONSEJERÍA DE HACIENDA Y ADMINISTRACIÓN PÚBLICA



ASOCIACIÓN LEGADO **exposevilla**



COAS
COLEGIO OFICIAL DE ARQUITECTOS DE SEVILLA